

www.lasy.gov.pl



Lasy Państwowe

100 LAT
1924-2024
Lasów Państwowych

Sesja Rady Miejskiej w Kolbuszowej

**Prezentacja działalności Nadleśnictwa Głogów,
bieżącej problematyki w tym wstrzymanie
planowych prac gospodarczych w Leśnictwie
Kłapówka.**

Kolbuszowa, 30.10.2024 r.

Położenie Nadleśnictwa Głogów

- Regionalna Dyrekcja Lasów Państwowych w Krośnie,
- Kotlina Sandomierska, Płaskowyż Kolbuszowski,
- Zarządza gruntami SP na powierzchni 13 580,24 ha (w tym pow. leśnej 13 016,94 ha),
- Podział: 2 obręby leśne: Bratkowice i Głogów, 10 leśnictw (w tym 1 leśnictwo szkółkarskie),
- Graniczy: z Nadleśnictwem Kolbuszowa, Leżajsk, Strzyżów i Tuszyn.



Nadleśnictwo Głogów
Podział na leśnictwa

Legenda

- ⊙ Siećki Nadleśnictwa
- ⊙ Siećki Leśnictwa
- ▭ Granice leśnictw
- ▬ Autostrady, drogi krajowe
- ▬ Drogi powiatowe
- ▬ Linie kolejowe
- ▬ Rzeki
- ▬ Lasy Państwowe
- ▬ Lasy przy granicach
- ▬ Zakładownia
- ▬ Znacznik wodny

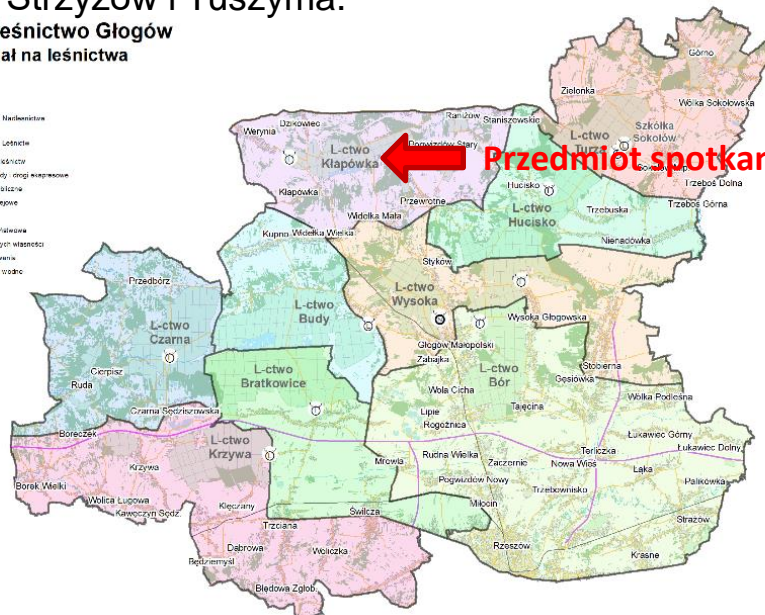

Zasięg terytorialny w regionie

Nadleśnictwa Głogów obejmuje obszar **752,73 km²** leżący na terenie czterech powiatów:

- Rzeszowskiego,
- Kolbuszowskiego,
- Ropczycko-śędziszowskiego,
- Rzeszów miasto na prawach powiatu.
- W zasięgu terytorialnym działa 11 gmin (6 wiejskich, 4 miejsko-wiejskich i 1 miasta na prawach powiatu).

Nadleśnictwo Głogów Zasięg gmin

Legenda

- Siedziba Nadleśnictwa
- Siedziby Leśnictw
- Granice leśnictw
- Autostrady i drogi ekspresowe
- Drogi publiczne
- Linie kolejowe
- Rzeki
- Lasy Państwowe
- Lasy innych własności
- Zabudowania
- Zbiorniki wodne

- #### Gmina
- Dzikowiec
 - Głogów Małopolski Miasto
 - Głogów Małopolski Obszar wiejski
 - Kolbuszowa Obszar wiejski
 - Krasne
 - M. Rzeszów
 - Ostrów
 - Ranizów
 - Sokół Małopolski Miasto
 - Sokół Małopolski Obszar wiejski
 - Śędziszów Małopolski Obszar wiejski
 - Trzebowniko
 - Świltza

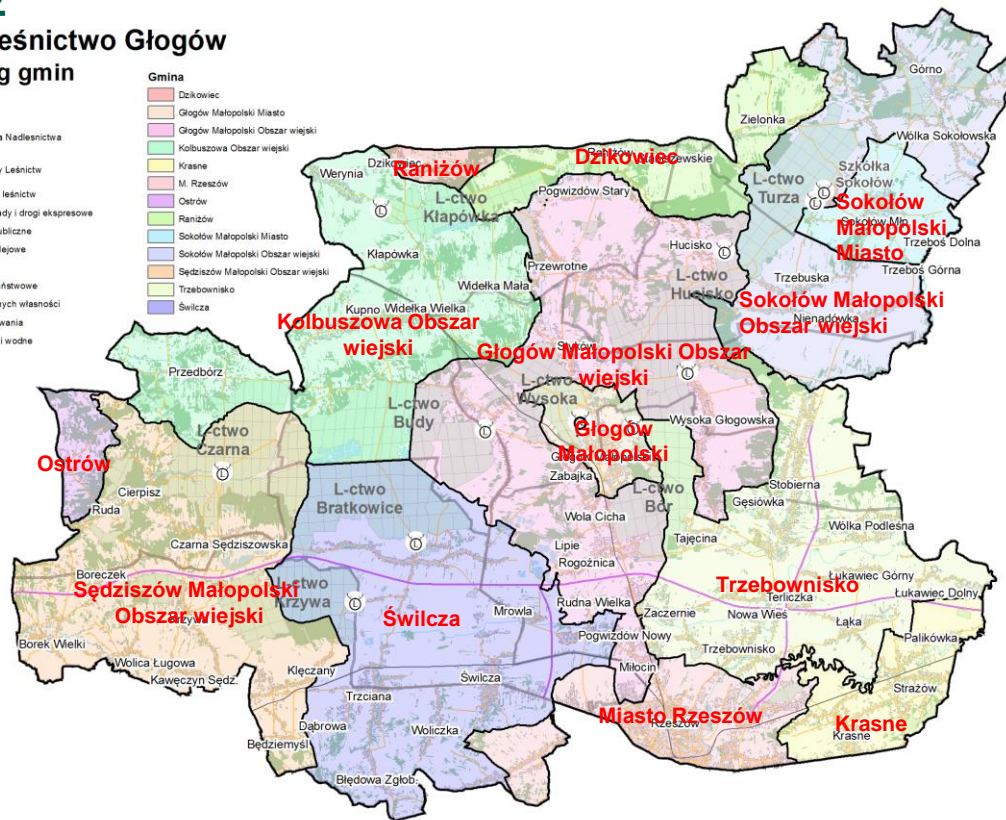

Formy ochrony przyrody

Formy ochrony przyrody występujące na terenie Nadleśnictwa Głogów to:

- Obszar Natura 2000 PLB180005 Puszcza Sandomierska,
- Mielecko-Kolbuszowsko-Głogowski Obszar Chronionego Krajobrazu, Sokołowski-Wilczowski Obszar Chronionego Krajobrazu,
- Rezerwat przyrody „Bór”
- Rezerwat przyrody „Zabłocie”,
- 2 strefy ochrony miejsc rozrodu.



Działanie na rzecz zwiększanie różnorodności biologicznej

- sukcesywnie pozostawiane bez użytkowania 5 % pow. starodrzewu na siedliskach przyrodniczych oraz w drzewostanach zagospodarowanych rębniami zupełnymi,
- strefy buforowe wokół potoków,
- ostoje ksylobiontów,
- pozostawianie drzew dziuplastych i biocenotycznych.

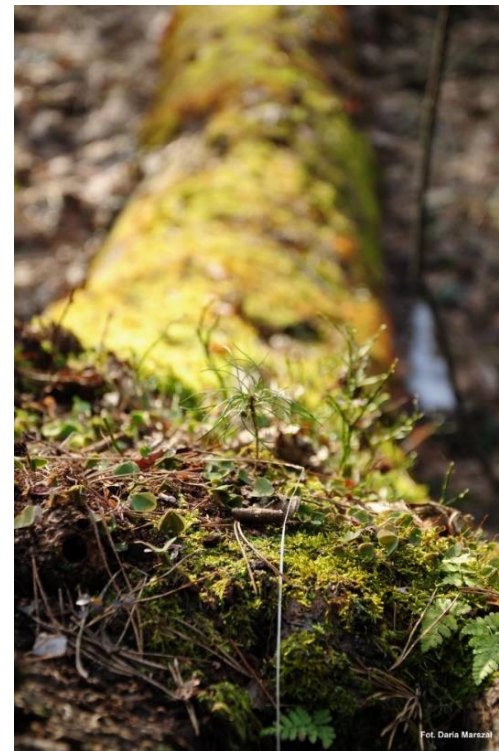



Specyficzne warunki prowadzenia gospodarki leśnej w warunkach Nadleśnictwa Głogów (duże oczekiwania społeczne)

- a) masowa turystyka (spacerowanie, bieganie, jazda na rowerze, nordic walking, jazda konna, itp.),
- b) wykorzystanie lasów SP na ćwiczenia (przez np. wojsko, policję), zawody, konkursy, itp.,
- c) masowa zabudowa w bezpośrednim sąsiedztwie lasów,
- d) nowe formy aktywności, np. bieganie z latarkami czołówkami w nocy – oczekiwania dostępności lasu przez 24/h,
- e) presja na udostępnianie lasów pod turystykę konną.





Największy obszar konfliktowy – brak zrozumienia dla działań prowadzonych przez leśników..



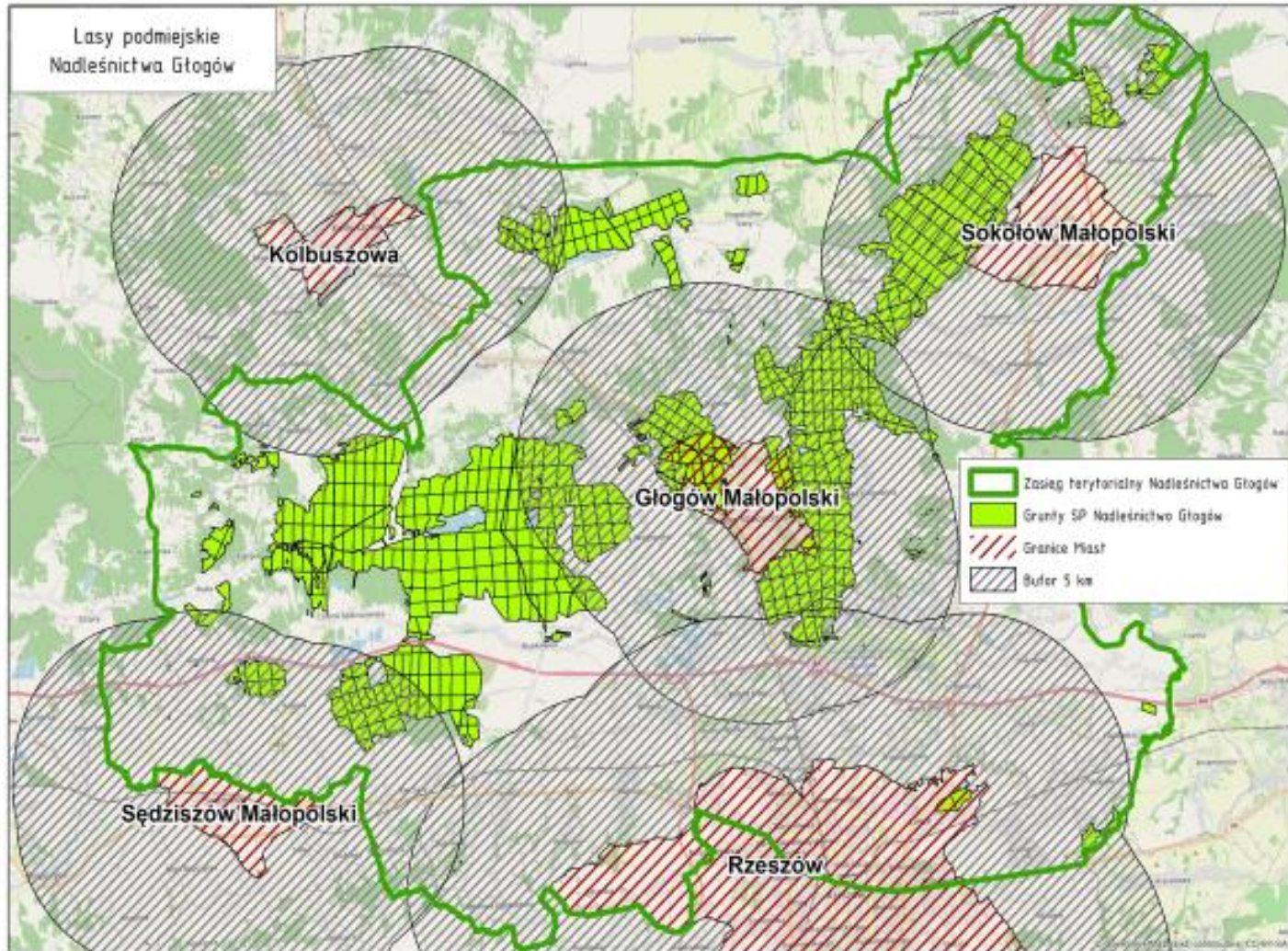

Mapa sytuacyjna
lokalizacji stadnin koni
w zasięgu terytorialnym
Nadleśnictwa Głogów

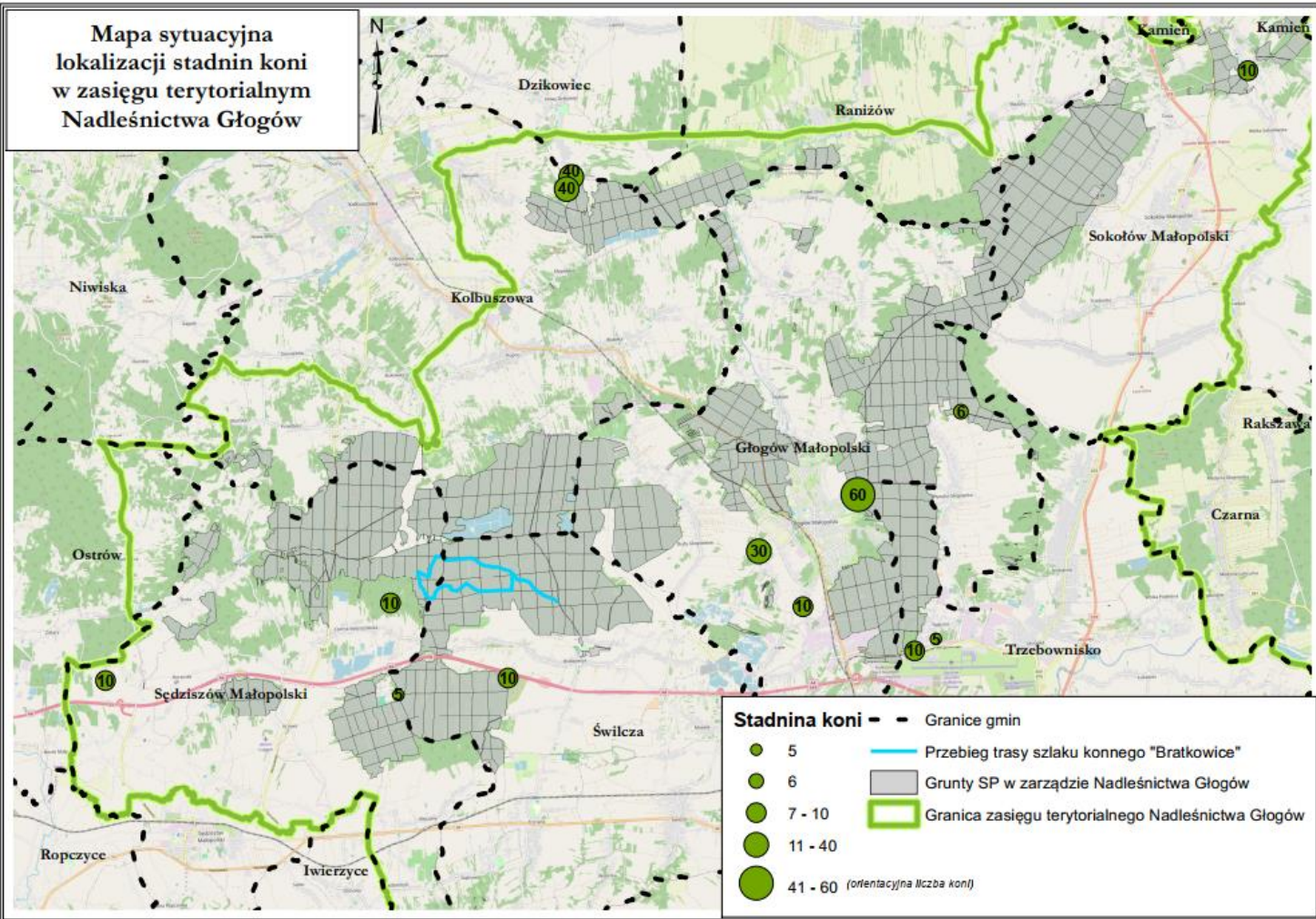

11 stadnin
koni



Wstrzymanie prac gospodarczych w Leśnictwa Kłapówka (Nadleśnictwo Głogów).



Obecny stan lasów Nadleśnictwa Głogów, a w tym lasów w Leśnictwie Kłapówka

Obecny, ogólny stan lasów znajdujących się na gruntach Skarbu Państwa będących w zarządzie Nadleśnictwa Głogów, a więc również Leśnictwa Kłapówka, **jest bardzo dobry dzięki trwale zrównoważonej gospodarce leśnej, realizowanej zgodnie z obowiązującymi przepisami prawa oraz Planem Urządzenia Lasu**, zatwierdzonym przez Ministra Klimatu i Środowiska, sporządzonym dla Nadleśnictwa Głogów na lata 2021-2030.

Należy mieć na uwadze fakt, że wstrzymanie planowanych prac gospodarczych na terenie objętym wnioskiem z dnia 9 lutego 2024 roku może zakłócić ten stan, a więc mieć poważne konsekwencje dla trwałości lasu oraz bezpieczeństwa osób z niego korzystających, a w szczególności mieszkańców Gminy i Miasta Kolbuszowa, którzy w dużym stopniu odwiedzają te tereny leśne.



Warszawa, dnia 2021-12-09

REGIONALNA DYREKCJA LASÓW PAŃSTWOWYCH
W KROŚNIE

Minister Klimatu i Środowiska
DEL-WGL.8100.75.2021

Pan
Józef Kubica
p.o. Dyrektora Generalnego
Lasów Państwowych

Na podstawie art. 22 ust. 1 ustawy z dnia 28 września 1991 r. o lasach (Dz. U. z 2021 r. poz. 1275), po rozpatrzeniu wniosku Dyrektora Generalnego Lasów Państwowych z dnia 16 listopada 2021 r. znak: ZU.6004.36.2021, **zatwierdzam** plan urządzenia lasu sporządzony dla Nadleśnictwa Głogów w Regionalnej Dyrekcji Lasów Państwowych w Krośnie, na lata 2021 – 2030.

Przedmiotowy plan zawiera:

1. opis lasów i gruntów przeznaczonych do zalesienia, wg stanu na dzień 1 stycznia 2021 r., o powierzchni łącznej 13 580,24 ha,
2. analizę gospodarki leśnej w minionym okresie,
3. program ochrony przyrody,
4. określenie zadań dotyczących:
 - stanu majązrostowego użytków rębnych w ilości 480 163 m³ grubizny drewna netto,
 - powierzchniowego stanu cięć w użytkowaniu przedłubnym – 6 533,59 ha z szacunkowym pozyskaniem w drzewostanach przeznaczonych do użytkowania przedłubnego – 228 676 m³ grubizny drewna netto,
 - projektowanej powierzchni zalesień i odnowień – 1 388,10 ha,
 - projektowanej powierzchni pielęgnowania lasu – 8 707,98 ha,
 - ochrony lasu, w tym również zadań ochrony przeciwpożarowej,
 - gospodarki łowieckiej,
 - potrzeb w zakresie infrastruktury technicznej.

Plan urządzenia lasu dla Nadleśnictwa Głogów na lata 2021 – 2030 zawiera zakres planu zadań ochronnych dla obszaru Natura 2000 Puszcza Sandomierska PLB180005, w części pokrywającej się z obszarem będącym w zarządzie Nadleśnictwa Głogów. Na podstawie art. 28 ust. 11a i 11b ustawy z dnia 16 kwietnia 2004 r. o ochronie przyrody (Dz. U. z 2021 r. poz. 1098) Regionalny Dyrektor Ochrony Środowiska w Rzeszowie postanowieniem z dnia 7 grudnia 2020 r. znak WPN.6320.3.10.2020.EŚ.2, uzgodnił projekt planu urządzenia lasu dla Nadleśnictwa Głogów na lata 2021 – 2030 w zakresie zadań ochronnych dla obszaru Natura 2000 Puszcza Sandomierska PLB180005.

Regionalny Dyrektor Ochrony Środowiska w Rzeszowie piśmem z dnia 6 września 2021 r. znak WPN.4104.4.2021.KW.2, działając na podstawie art. 54 ust. 1 ustawy z dnia 3 października 2008 r. o udostępnianiu informacji o środowisku i jego ochronie, udziale społeczeństwa w ochronie środowiska oraz o ocenach oddziaływania na środowisko (Dz. U. z 2021 r. poz. 247, z późn. zm.), zasupinował projekt planu urządzenia lasu dla Nadleśnictwa Głogów na lata 2021 – 2030, oraz z prośbą o przekazanie go z upoważnieniem z upoważnieniem Ministra Sekretarza Stanu.

[Signature]
SEKRETARZ STANU

PLAN URZĄDZENIA LASU

OGÓLNY OPIS LASÓW NADLEŚNICTWA GŁOGÓW

na lata 2021 – 2030

Przemysł 2021 r.



Biuro Urządzenia Lasu i Geodezji Leśnej, Oddział w Przemyslu
ul. Wysokiego 46A, 37-700 Przemysł
tel. 16 6705281
e-mail: sekretariat@przemysl.bulig.pl, <http://www.bulig.pl>



Wnioski grupy mieszkańców:

- 1) „wniosek grupy mieszkańców z dnia 9 lutego 2024 r. o natychmiastowe wstrzymanie wycinki w oddziałach leśnych 131 i 132 oraz wyłączenia z użytkowania innych cennych przyrodniczo obszarów leśnych o łącznej powierzchni około 20% Leśnictwa Kłapówka, Nadleśnictwa Głogów, Regionalnej Dyrekcji Lasów Państwowych w Krośnie” – **wniosek podpisany przez 40 osób** (lista wnioskodawców zawierała dane, tj. imię i nazwisko oraz podpis);
- 2) „wniosek grupy mieszkańców m. Kłapówka, Kolbuszowa Górna, Werynia, Dzikowiec, Widełka, Raniżów (gmina: Kolbuszowa, Raniżów, Dzikowiec) z dnia 25 kwietnia 2024 roku o realizację planowej gospodarki leśnej w Leśnictwie Kłapówka, jednocześnie wyrażnie popierający prowadzenie dotychczasowej gospodarki leśnej na terenie Leśnictwa Kłapówka zgodnie z przyjętymi planami urzędzeniowymi” – **wniosek podpisany przez ponad 500 osób** (wartym podkreślenia jest fakt, że część osób podpisanych pod dokumentem była również podpisana pod wnioskiem z dnia 9.02.2024 r. co może świadczyć o ich niewiedzy i nieświadomej, pierwszej decyzji).

MAPA WNIOSKOWANYCH DO WYŁĄCZENIA OBSZARÓW
 NADLEŚNICTWO
 GŁOGÓW
 REGIONALNA DYREKCJA LASÓW PAŃSTWOWYCH
 W KROŚNIE

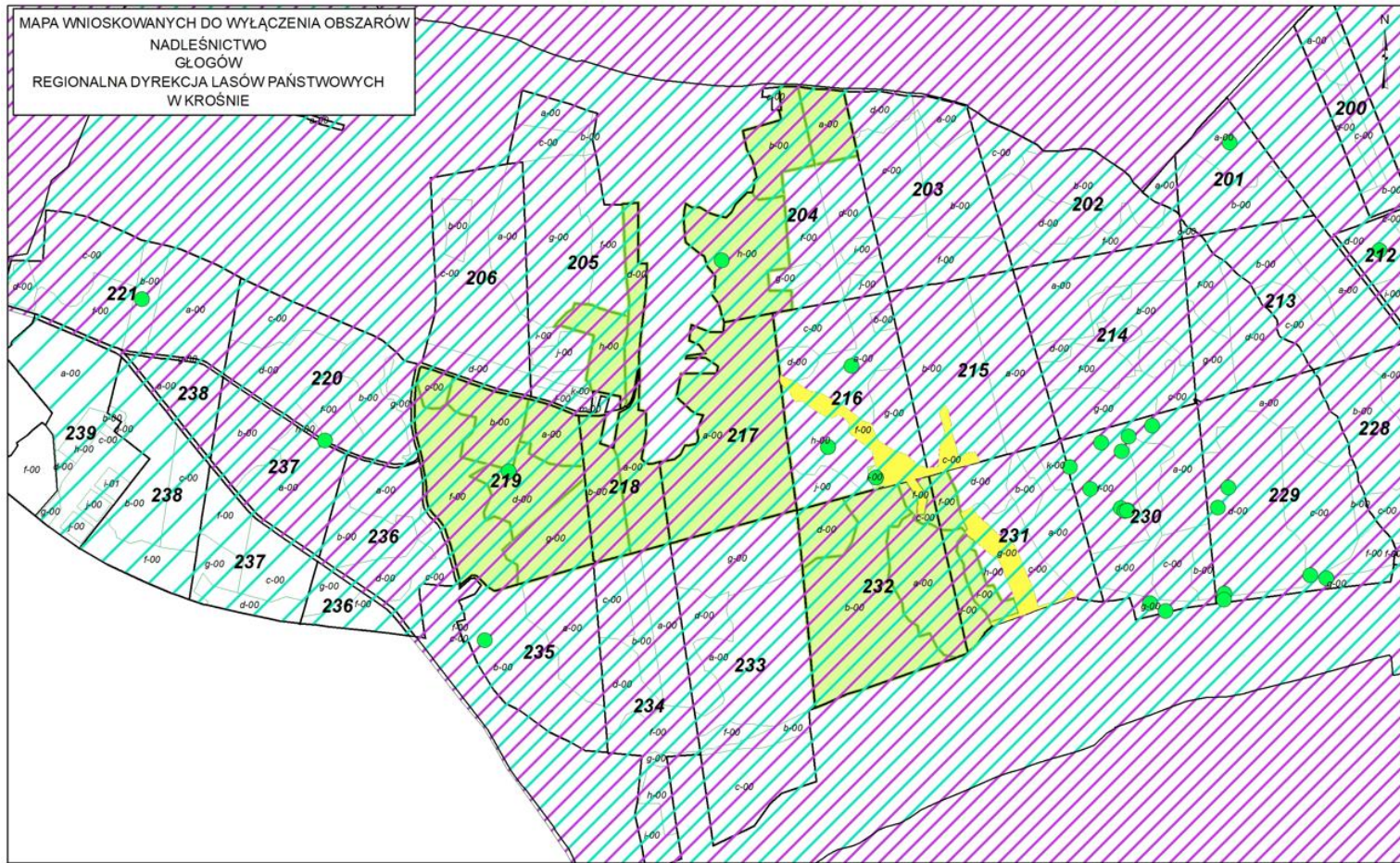

- Osobliwości przyrodnicze
- Strey przepływające
- Oddziały leśne
- Wnioskowane do wyłączenia grunty
- Ostoje ksylobiontów
- Działki ewidencyjne
- PLB180005-Puszcza Sandomierska
- Granice wyłączeń leśnych
- Sokolowsko-Włczowski OCHK

1 cm = 100 m

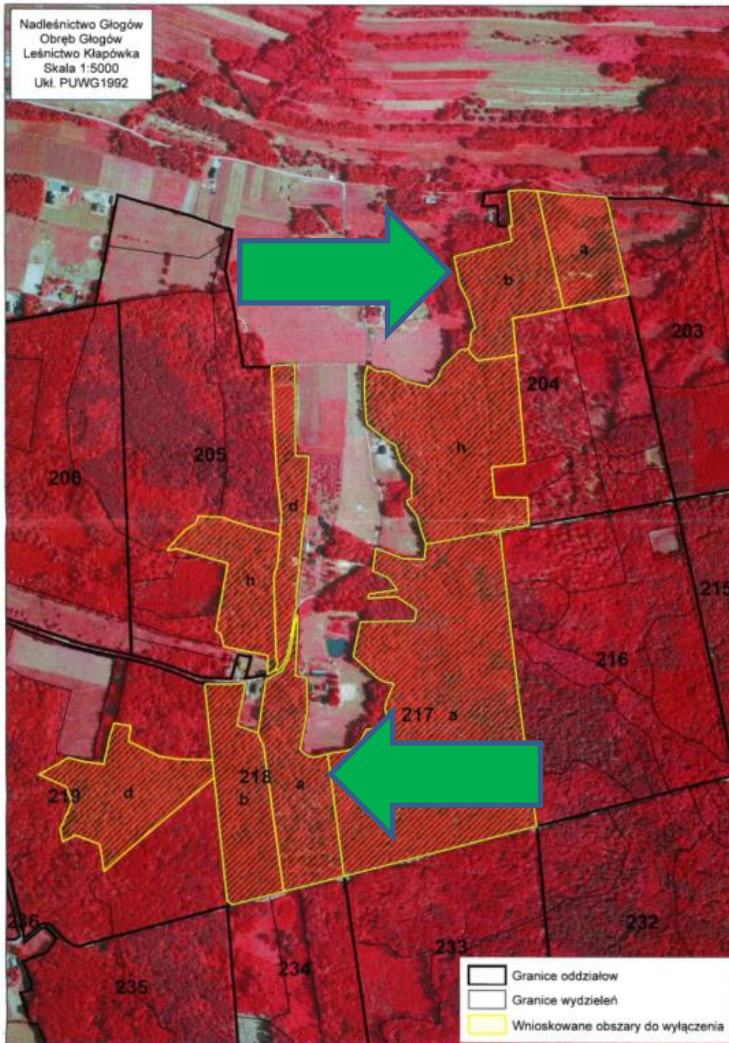

Konieczność podjęcia pilnych interwencji:

Przy drodze leśnej prowadzącej w stronę m. Werynia (wydzielenie 204 - b) stwierdzono sosny z owocnikami huby, a także efekty tego grzyba - złamane drzewa, co świadczy o konieczności pilnej interwencji leśników.

W sąsiedztwie zabudowań mieszkalnych (wydzielenie 218 - a) zachodzi konieczność pilnego wykonania cięć w grupie jesionów z chorobą wieloczynnikową (zamieranie jesionów). Drzewa te wymagają ciągłej obserwacji i prowadzenia dalszych odpowiednich zabiegów, tzw. cięć przygodnych, realizowanych bez zbędnej zwłoki wykonanych dla bezpieczeństwa odwiedzających lasy.

Koszty wyłączeń

Cięcia planowane w 2024 roku (L. Kłapówka)								
Pozycja planu	Grp. czyn	Adres leśny	Grp. plan.	Plan	Wykonanie	Do wykon.	Planowany przychód ze sprzedaży drewna	Koszty pozyskania i zrywki
202418296	IIB	04-08-2-11-204 -b -00						
Razem pozycja planu: 202418296				553,00	96,05	456,95	137 292,20	34 944,00
202419182	IIB	04-08-2-11-205 -h -00						
Razem pozycja planu: 202419182				314,00	10,50	303,50	95 413,82	19 712,00
202418299	TPP	04-08-2-11-217 -a -00						
Razem pozycja planu: 202418299				428,00	0,00	428,00	126 231,64	34 240,00
Razem:							358 937,66	88 896,00

Wstrzymanie prac gospodarczych na terenach przewidzianych do wyłączenia wiąże się bezpośrednio z brakiem realizacji planowanych prac gospodarczych, a więc również między innymi z brakiem zaplanowanego pozyskania drewna, zatem przychodu. **Powierzchnie ujęte we wniosku, tylko w 2024 roku, obejmują pozyskanie drewna na poziomie ok. 1200 m³, co przy średniej cenie drewna za rok 2024 (śr. cena uzyskana do 3.09.2024 r., ok. 300 zł/m³) dają kwotę ok. 360 tys. zł.**

Brak pozyskania, a więc również i brak zrywki drewna, wiąże się z pomniejszonymi przychodami po stronie Zakładów Usług Leśnych (ZUL), co przy tym zaplanowanym rozmiarze robót i zakontraktowanych stawkach w roku bieżącym dają **kwotę ok. 90 tys. zł (kwota o jaką zostanie pomniejszony przychód ZUL).**



Podsumowanie

- Na dzień dzisiejszy:
 - paraliż w realizacji planowanych działań gospodarczych,
 - brak możliwości planowanych działaniach inwestycyjnych (wynik ekonomiczny),
 - ponoszenie odpowiedzialności za decyzje niezgodne z prawem (brak formalnego wstrzymania),
 - oraz skutkujące tym faktem zagrożenia, wynikające z zaniedbania obowiązków określonych w ustawie o lasach.

Brak podstaw prawnych do zaprzestania prowadzenia gospodarki leśnej zgodnie z obowiązującym PUL oraz ustawą o lasach - art. 35 ust. 1 ustawy z dnia 28 września 1991 roku o lasach.

Przyszłość– czy może zarządzanie lasami będzie w rękach społeczeństwa ?

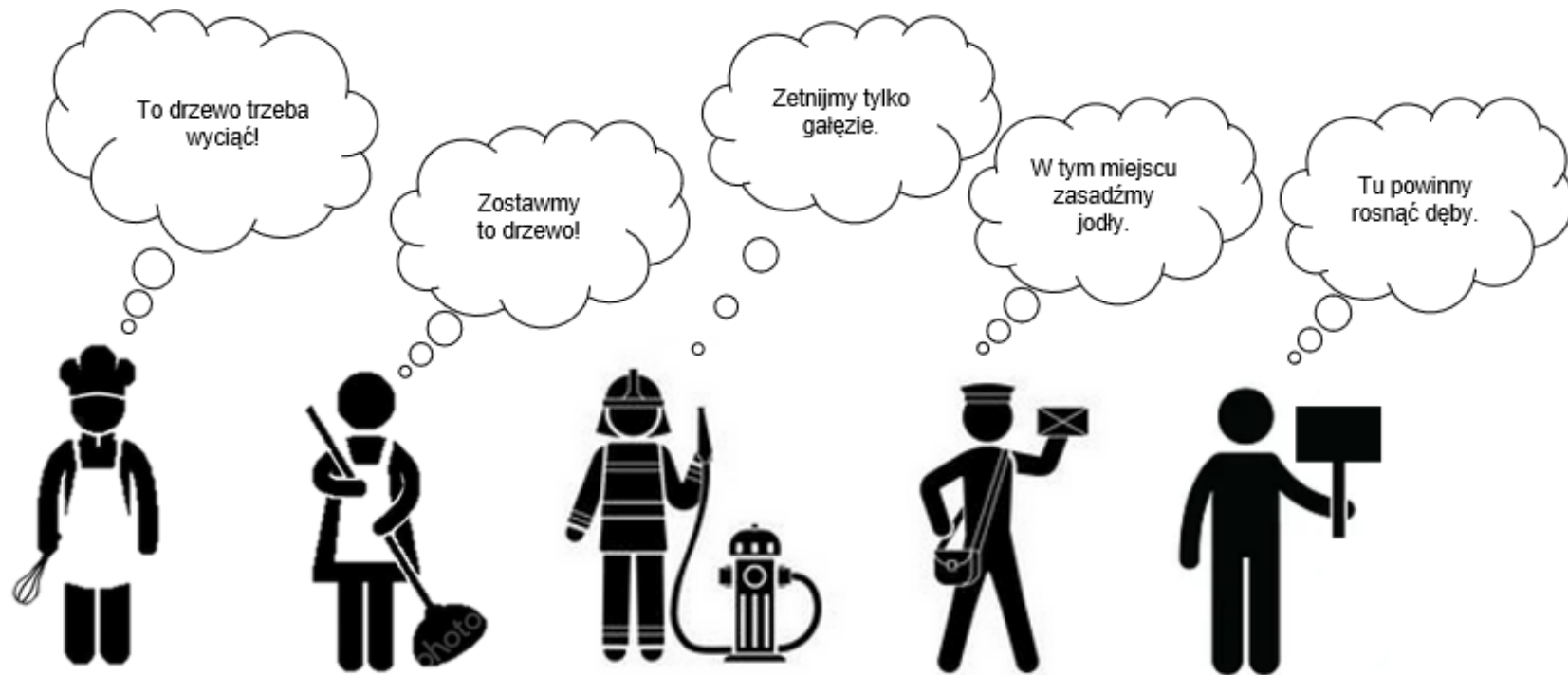

www.lasy.gov.pl

Nadleśnictwo Głogów
ul. Fabryczna 57
36-060 Głogów Małopolski

Dziękuję za uwagę

Ireneusz Żelazny
Nadleśniczy
Nadleśnictwa Głogów